بورس	اونس طلا	مثقال طلا	طلا ۱۸ عیار	ربع‌سکه	نیم‌سکه	سکه	دلار (سنا)	درهم امارات (سنا)	دینار عراق (سنا)
۱٬۳۳۲٬۷۵۶	۱٬۷۹۹	۵۱٬۱۹۰٬۰۰۰	۱۱٬۸۰۹٬۰۰۰	۳۵٬۶۵۰٬۰۰۰	۶۴٬۶۰۰٬۰۰۰	۱۱۵٬۸۹۰٬۰۰۰	۲۵۹٬۵۱۲	۷۰٬۶۶۴	۱۷۷

آغاز تجارت آزاد با اوراسیا از سال آینده

رئیس سازمان توسعه تجارت ایران گفت: با آغاز تجارت آزاد با اتحادیه اقتصادی اوراسیا از سال آینده، ۱۰ میلیارد دلار بازار صادراتی این منطقه در اختیار ایران قرار می‌گیرد. به گزارش ایرنا، علیرضا پیمان‌پاک با بیان اینکه اکنون سهم ایران از بازار اتحادیه اقتصادی اوراسیا ۵۰۰ میلیون دلار است، گفت: سفر رئیس جمهوری به روسیه گشایش‌های جدیدی را برای تجار و صادرکنندگان به همراه خواهد داشت. امسال به مناسبت روز ملی صادرات نشست هم‌اندیشی با حضور رئیس جمهوری برگزار شد که نتایج خوبی به دنبال داشت و یکی از آن‌ها آزاد شدن صادرات تجهیزات پزشکی بود که نشان‌دهنده عزم و اراده دولت برای توسعه و جهش صادرات است.

خبر خوب

وی با اشاره به زنجیره تأمین، تولید، فراوری و بسته‌بندی، توزیع، فروش و برگشت ارز در توسعه صادرات، تصریح کرد: با در نظر گرفتن این زنجیره به‌صورت منسجم، احصای چالش‌های آن، تعریف سیاست‌های حمایتی، مانع‌زدایی‌ها و سیاست‌گذاری مناسب زنجیره با استمرار صادرات مواجه خواهیم شد.

قیمت لپ تاپ


لنوو
مدل IdeaPad A-۱
۷,۷۴۰,۰۰۰ تومان


ایسوس
VivoBook X۵۴۳MA
۱۰,۲۰۰,۰۰۰ تومان


لنوو
ZE-NB-۳ IdeaPad
۲۸,۹۰۰,۰۰۰ تومان

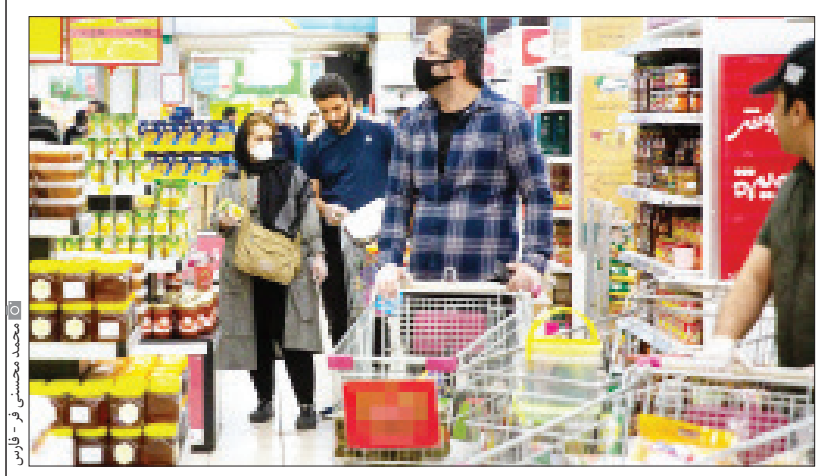

هوآوی
BohrB MateBook D۱۵
۱۹,۱۹۰,۰۰۰ تومان


ام اس آی
A۱۰RBS ۱۵ MODERN
۲۳,۵۰۰,۰۰۰ تومان


اچ پی
H-۲۵۵ GV
۱۶,۷۹۹,۰۰۰ تومان

قدس جزئیات و اثرات اجرای اصلاحیه یک قانون مالیاتی را بررسی می کند

سایه روشن اصلاحات مالیات بر ارزش‌افزوده


عکس: محمد محسنی فر - فارس

مینا افرازه | قانون دائمی مالیات بر ارزش‌افزوده در حالی از ۱۴ دی‌ماه اجرایی شده که بناست درون آن اصلاحاتی در راستای حمایت از مصرف‌کنندگان و تولیدکنندگان و فعالان اقتصادی صورت گیرد. همه محصولات کشاورزی فراوری نشده، تمام اقلام سبد مصرفی خانوار (شامل روغن، پنیر ماست، شیر، شیرخشک)، خدمات درمانی، آموزشی، ورزشی و دارو از پرداخت مالیات بر ارزش‌افزوده معاف خواهند بود.

گرچه سازمان امور مالیاتی اجرای این تغییرات را در راستای حمایت از خانوارها و مصرف‌کنندگان بیان می‌کند، اما حذف برخی کالاهای مصرفی مانند قند و شکر از فهرست معافیت‌های مالیاتی، انتقادهایی را در پی داشته و کارشناسان بسیاری دریافت ۹ درصدی مالیات ارزش‌افزوده از این کالاها را عملاً تحمیل بار تورم و گرانی بر دوش خانوارها می‌دانند.

■ **بازنگری قانون با هدف رفع ایرادهای آسیب‌زا به فضای کسب‌وکار صورت گرفت**

از سوی دیگر عبدالرضا ارسطو، کارشناس حوزه مالیات در همین باره در گفت‌وگو با قدس اظهار کرد: قانون مالیات بر ارزش‌افزوده در سال ۸۷ موقتی به‌صورت آزمایشی برای یک بازه پنج‌ساله تصویب شد. قرار بود پس از پنج سال از اجرای آزمایشی قانون، ایرادها و اشکال‌های آن از جهت قانونی و اجرایی شناسایی‌شده و سپس در قالب ارائه یک لایحه دائمی برطرف شوند. البته دولت وقت با تأخیر چندساله و در سال ۹۶ لایحه دائمی کردن قانون مالیات بر ارزش‌افزوده را به مجلس فرستاد، پس از آن نیز مدت‌زمان زیادی برای فرایند تصویب و اصلاح لایحه در مجلس و شورای نگهبان صرف شد که درنهایت اصلاحیه قانون پس از تأخیر هشت‌ساله ابلاغ و لازم‌الاجرا شد. بدین ترتیب، دلیل بازنگری قانون این بود ایرادها و اشکال‌هایی که از طریق آن به فعالان اقتصادی و فضای کسب‌وکار آسیب زد، در قانون دائمی مرتفع شود.

ارسطو ادامه داد: قانون قبلی ویژگی‌های مثبت و منفی متعددی داشت. مهم‌ترین ویژگی مثبت آن، افزایش درآمدهای مالیاتی دولت و ایجاد شفافیت در ساختار اقتصادی کشور بود اما با این حال برخی آسیب‌ها را به فعالان اقتصادی و مؤدیان مالیاتی وارد کرد که در همین باره می‌توان به مسئله طولانی بودن فرایند استرداد اعتبار مالیاتی صادرکننده‌ها، عدم پذیرش اعتبار مالیاتی فعالان اقتصادی و این‌گونه مسائل اشاره کرد. درواقع، مواردی همچون تاریخ پرداخت مالیات در معاملات نقد یا اقساطی، پرداخت مالیات بر ارزش‌افزوده پیمانکاران، عدم معافیت اصل طلا در مصنوعات طلا و جواهر و دادرسی طولانی و غیرمنصفانه مالیاتی اشکال‌ها و چالش‌های متعددی را برای فعالان اقتصادی به‌وجود آورد که اصلاحیه به دنبال مرتفع‌سازی آن است.

این کارشناس مالیاتی افزود: همچنین مسئله دیگر، بحث سرمایه‌گذاری‌ها و کالاهای سرمایه‌ای و خطوط تولید و تجهیزات صنعتی است که بایستی فعالان اقتصادی برای سرمایه‌گذاری در کالاهای معاف خریداری می‌کردند، بنابراین اعتبار مالیاتی در قانون قبلی برای آن‌ها لحاظ نمی‌شد، اما در قانون جدید این اعتبار در نظر گرفته می‌شود. بدین ترتیب امیدواریم با اجرای دقیق اصلاحیه قانون مالیات بر ارزش‌افزوده بتوان فضای کسب‌وکار را بهبود داد تا مشکلات تولیدکنندگان کاهش یابد.

■ **استقرار سامانه مؤدیان؛ زیرساخت ضروری برای تحقق اهداف مالیاتی**

وی تصریح کرد: برای اینکه خلأها و چالش‌های موجود در مالیات بر ارزش‌افزوده کاهش یابد، نیازمند تأسیس و استقرار یک‌سری زیرساخت‌های سخت‌افزاری و نرم‌افزاری لازم هستیم و باید بسترها ایجاد شود تا تغییرات جدید بتوانند مشکلات را حل کنند. مهم‌ترین زیرساخت‌های ضروری برای این موضوع، بحث استقرار سامانه مؤدیان است که در قانون پایانه‌های فروشگاهی و سامانه مؤدیان آمده است. همچنین تفکیک حساب‌های شخصی از حساب‌های شغلی و تجاری اشخاص، ساماندهی ابزارهای پرداخت و دستگاه‌های کارتخوان بانکی و تکمیل طرح جامع مالیاتی نیز باید انجام شود.

ارسطو گفت: اگر این اقدام‌ها به‌خوبی صورت گیرد، می‌توان انتظار داشت تغییرات قانون جدید در حیطه حذف ممیز محوری، رسیدگی هوشمند و سیستمی به اظهارنامه‌ها، عدم اعمال سلیقه ممیزان مالیاتی، بهبود فرایند دادرسی و پذیرش اعتبار مالیاتی مؤدیان مؤثر و کارساز باشد یا حتی بتوان به‌صورت مؤثر با مسائلی مانند فرار مالیاتی، پولشویی و قاچاق مقابله و بخش غیررسمی و زیرزمینی اقتصاد را شناسایی کرد و عاملان آن را جزو مشمولان مالیاتی قرار داد تا از این طریق فشار و بار مالیاتی موجود بر تولیدکنندگان و فعالان بخش رسمی اقتصاد کاهش یابد. البته باید تکمیل زیرساخت‌های ارتباطی بین نظام بانکی و نظام مالیاتی نیز مورد توجه قرار گیرد، اما متأسفانه در حال حاضر بسترهای سخت‌افزاری و نرم‌افزاری موردنیاز فراهم نشده، چنان‌که هنوز سامانه مؤدیان بارگذاری نشده و تفکیک حساب‌های شغلی و شخصی یا ساماندهی کارتخوان‌های بانکی به مراحل نهایی نرسیده است، بنابراین در چنین شرایطی، حداقل در ماه‌های آینده نمی‌توانیم شاهد بهبود مسائل حوزه مالیاتی باشیم.

کارشناس مالیاتی معتقد است: به‌هرحال باوجود تکمیل نشدن این زیرساخت‌ها، در قانون جدید مالیات بر ارزش‌افزوده برخی مشکلات فعالان اقتصادی بهبود یافته است. برای مثال، فرایندهای استرداد اعتبار مالیاتی صادرکنندگان در قانون جدید بهبود داشته و بناشده اعتبار مالیاتی صادرکنندگان در مدت‌زمان بسیار کوتاه‌تری به صادرکنندگان پرداخت شود. یا حتی ابهامات مصادیق صادرات مانند صادرات فراورده‌های نفتی از مرزهای کشور یا مصادیق صادرات خدمات فنی و مهندسی رفع ابهام شده است. همچنین دیگر مزیت‌های قانون جدید این است که مأخذ محاسبه مالیات بر ارزش‌افزوده شفاف شد و برخی ایرادهای قانون قبلی مانند شناسایی یارانه به‌عنوان درآمد اشخاص یا شناسایی خسارت‌هایی که افراد به‌عنوان درآمد مشمول مالیاتی از بیمه می‌گرفتند، مرتفع شد.



نرخ تورم در سال آینده بین ۲۵ تا ۳۰ درصد خواهد بود

قوامی، معاون وزیر امور اقتصادی و دارایی گفت: پیش‌بینی می‌کنیم رشد اقتصادی در سال آینده ۸ درصد و نرخ تورم بین ۲۵ تا ۳۰ درصد باشد.

فراخوان مناقصه عمومی مدیریت و اداره امور پارکینگ‌های عمومی
نوبت اول
شرکت پارک‌های شهر تهران

آگهی مناقصه عمومی یک مرحله ای -نوبت اول

عنوان پروژه	محل اجرای پروژه	نوع ساختمان	مقدار	واحد	نوع سازه	سیستم سرمایش و گرمایش	برآورد کل (ریال)	مبلغ ضمانت‌نامه شرکت در مناقصه (ریال)
پارکینگ طبقاتی شماره ۵	طبقه‌های سرویس	ساختمان اصلی	۲۷۸/۲۲	متر مربع	بتنی	اسپیلت دو کاره	۱۸۰,۰۰۰,۰۰۰,۰۰۰	۹,۰۰۰,۰۰۰,۰۰۰
		دیوار	۱۸۴/۳۰	متر طول	شالوده بتنی و مسلح، دیوار برشی	—		
		سنجوقه	۲۱۳۵/۲۲	متر مربع	بتنی	—		
		پرازینگ	۱۸	متر مربع	فلزی	—		
		دکل‌ها	۱۵	متر مربع	بتنی	اسپیلت دو کاره		
ایستگاه و بازرسی میانه‌مدت	طبقه‌های کمکی	ساختمان اصلی	۱۵۶/۲۱	متر مربع	بتنی	اسپیلت دو کاره	۱۸۰,۰۰۰,۰۰۰,۰۰۰	۹,۰۰۰,۰۰۰,۰۰۰
		دیوار	۲۱۸/۳۰	متر طول	شالوده بتنی و مسلح، دیوار برشی	—		
		سنجوقه	۱۵۵۴/۲۲	متر مربع	بتنی	—		
		پرازینگ	۱۸	متر مربع	فلزی	—		
		دکل‌ها	۱۵	متر مربع	بتنی	اسپیلت دو کاره		

آگهی تجدید مناقصه عمومی یک مرحله ای به شماره مناقصه ۸۸۹۰۰۱۶
پاکت فراخوان ۵۳/۱۰۵/۲۰۰۶ نوبت دوم

وابسته اشتراک ۲۲۲۵۰۰۱۲ ۲۲۲۵۰۰۱۳

آگهی تجدید مناقصه عمومی یک مرحله ای به شماره ۸۸۹۰۰۱۶ پاکت فراخوان ۵۳/۱۰۵/۲۰۰۶ نوبت دوم

روابط عمومی منطقه ۱۰ عملیات انتقال گاز